社協会費へのご協力をありがとうございます

令和５年度社協会費のご協力をお願いしましたところ、多くの方々にご賛同いただき、会費を納入していただきました。この貴重な財源は、地域福祉の推進やボランティア活動への支援のために、有効に活用させていただきます。

令和５年度実績報告（令和６年２月１日）

地区名	一般会員	特別会員		名誉会員	賛助会員	合計
物集女町	563,800	2口	6,000			569,800
寺戸町	731,300	13口	39,000	20,000		790,300
森本区	175,000	4口	12,000			187,000
鶏冠井区	273,300	4口	12,000			285,300
上植野町	265,000	14口	42,000			307,000
向日区	100,500	2口	6,000	10,000		116,500
西向日	133,500	3口	9,000			142,500
向日台	90,800	7口	21,000			111,800
その他		1口	3,000		750,000	753,000
合計	2,333,200	50口	150,000	30,000	750,000	3,263,200

名誉会員（敬称略）

（寺　戸）森 武／松田 幸子

（向　日）嶋田 善久　　名誉会費合計３口

特別会員（敬称略）

（物集女）２口　大西 雅一／早川 清和

（寺　戸）13口　浅野 哲男／岩田 均／岩本 恒典／籠谷 康／木下 博史／田中 初子／朝長 ゑつ子／長谷川 勇／長谷川 純／山口 利和／山本 壽美／下村 敬夫／森田 武男

（森　本）４口　木村 定次／清水 敬行／清水 陽一／清水 玲子／

（鶏冠井）４口　大井 やす／太田 すみ子／生嶋 弘／橋本 正治

（上植野）14口　上崎 勝彦／上田 繁／植田 進／木ノ山 高久／佐生 啓／嶋田 和三／清水 美代子／田原 陽介／藤田 和男／藤田 太美雄／矢野 サチ子／山本 啓子／佐野 とし子／赤井 將太

（向　日）２口　小林 和子／大川 猛

（西向日）３口　井上 武志／片岡 長久／新矢 宗弘

（向日台）７口　上原 富子／岡山 博一／玉城 農夫也／西川 也寸志／村山 尚／山本 隆彦／木村 貴栄

（その他）１口　匿名　　特別会費合計50口

賛助会員（敬称略）

〈医療機関〉　赤川歯科クリニック／あらかわ医院／いしいクリニック／伊原薬局／上原医院／梅が丘薬局東向日店／大原歯科医院／岡崎歯科医院／乙訓医療生活協同組合／角水医院／加藤小児科医院／かわかみ調剤薬局東向日店／きくおかクリニック／北村歯科医院／ケアセンター回生／こうよう整形外科医院／坂根歯科医院／佐々木歯科医院／医療法人　幸の会　かなたにデンタルクリニック／医療法人　真生会　向日回生病院／鈴木内科外科診療所／たさか眼科／谷口歯科医院／田村眼科医院／段本治療院／土井医院／内藤晶歯科診療所／羽田歯科医院／花安小児医院／堀医院／真崎歯科／株式会社マツノ薬局／㈱マルナカ薬局／宮本歯科医院／向日歯科医院／向日田中歯科医院／向日町ドラッグ／もりした歯科医院／森田内科医院／山下医院／よこばやし医院／洛西医院／わかえ内科クリニック

〈一般企業〉　アスク向日保育園／有馬義化研株式会社／五十棲建材／いとうくん㈱／ヴィケア有限会社／㈱ヴェリテ稲本／遠藤電気／オーツーTILコンシェルジュ／㈱大塚竹材店／オートショップスーパー・ノバ／大橋山田合同事務所／㈲おかざき／岡崎鉄工商会／オカダ／有限会社オッツ／オムロンヘルスケア㈱／笠尾寛司法書士事務所／片山電機株式会社／㈱神崎屋／北野住宅㈱／教育と人間関係の相談室カンナ／京たけのこ森庄／京都衛生開発公社／㈱京都銀行向日町支店／㈱京都銀行桂川支店／京都新聞向日町北販売所／京都信用金庫桂川支店／京都信用金庫東向日支店／京都中央信用金庫東向日支店／京都中央農業協同組合向日支店／京都トヨペット㈱乙訓営業所／きょうと福祉倶楽部／㈱きりん園本店／近畿オート㈱／京滋ヤクルト販売株式会社／香月庵／向陽ゴルフセンター／㈲向陽美広社／向陽福祉会向陽苑／社会福祉法人向陵会　乙訓ひまわり園／ゴトウライフクリエイション／佐藤会計事務所／㈲志賀サイクル／シミズクリーニング 本店／昭和繊維プロケア株式会社／㈱杉本モータース／㈲スマイルケア／セブンイレブン向日南垣内店／そんぽの家Ｓ　京都東向日／第一生命保険株式会社京都総合支社西京営業オフィス／宅配クックワン・ツゥ・スリー京都西店／竹内工務店／ダスキンソフト／㈱タミアキ造園土木／寺戸来迎寺／東洋竹工㈱／㈲冨安水工店／トヨタカローラ京都株式会社／ナカライテスク㈱／㈱野村龍酒店／橋本住宅／長谷川電機／パナソニック エイジフリーショップ京都乙訓／花久オフィスサービス㈱／原田トラストコーポレーション㈱／㈱プリントパック／舞鶴倉庫㈱／㈱マルヤス／三菱ふそうトラック・バス株式会社近畿ふそう／向日市商工会／社会福祉法人　物集女福祉会／㈱安井歯工務店／八千代ケアサポート株式会社京都西京極店／㈲山本商会／㈱ユニス／ユニック株式会社／ライフデリ京都西店／株式会社リヴ／株式会社リビングハシモト／レイス治療院／ロッド通信工業株式会社／ロンドフードサービス株式会社／㈱ワイエー物流

〈その他〉　向日市副市長　中地 則元／向日市副市長　鈴木 英之／向日市教育長　山本 真也／向日市役所部長会／向日市役所課長会

向日市社会福祉協議会からのお知らせ

福祉サービス利用援助事業をご存じですか？

福祉サービス利用援助事業は、認知症や知的障がい、精神障がい等で、判断能力が不十分な方の「暮らしの安心」をお手伝いする制度です。

福祉サービスの利用料や公共料金、家賃等の支払い、日常生活に必要な預貯金の払い戻しや預け入れ等の金銭管理、郵便物の整理等をお手伝いしています。

対象者は、認知症等のために、ご自身では、福祉サービスを利用するための手続きや日常的な金銭管理等が不安な方で、この事業の契約及び支援計画の内容について、理解できる方です。

［問い合わせ］向日市社会福祉協議会
地域福祉推進課　TEL.932-1960

募金百貨店プロジェクトの協力店舗様募集

募金百貨店プロジェクトとは、福祉団体や企業等との連携協力により様々な寄付つき商品を創り上げ、赤い羽根共同募金が募金の百貨店になろうという取り組みです。売上の一部は、赤い羽根共同募金に寄付されます。赤い羽根共同募金は、高齢・貧困・障がいなど、さまざまな社会課題や地域課題を解決するための活動を応援しています。誰もが住み慣れた地域で自分らしく暮らしていくために、赤い羽根共同募金と一緒に「地域を良くするしくみ。」を寄付つき商品の販売で築いていきませんか。事業の詳細については、お問い合わせください。

［問い合わせ］向日市共同募金委員会
事務局：向日市社会福祉協議会　TEL.932-1960

令和６年能登半島地震災害義援金の募集について

令和６年１月１日に発生した能登半島地震で被災された皆様に、心からお見舞い申し上げます。中央共同募金会では、被災者支援を目的に、義援金の募集が実施されることとなりました。

詳細については、中央共同募金会のホームページをご参照ください。

また、向日市社協においても、向日市共同募金委員会の事務局として、向日市福祉会館（２階）地域福祉推進課の窓口に募金箱を設置し、義援金の受付を行っております。集められた義援金は、中央共同募金会を通じて、被災者支援に役立てられますので、皆様の温かいご支援とご協力をよろしくお願いします。

［問い合わせ］
向日市共同募金委員会
事務局：向日市社会福祉協議会　TEL.932-1960

善意のご寄付ありがとうございました

（令和５年９月12日～令和５年11月27日）

横山 和子　様	20,000円
ダイエーイオンフードスタイル東向日店　様	5,050円
イオンリテール株式会社　様	28,200円
畠中 サエ子　様	9,713円
匿名(3名)	5,300円

わくわくクロスワードパズル

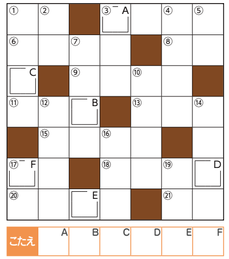

縦のカギ

①地震のときに岩盤がずれ動くことによって、地中に振動が生じ、周囲に伝わっていく波
②○○式会社、○○音曲、○○主総会
③赤い羽根共同○○○、歳末たすけあい○○○
④相撲、芝居、寄席などで、途中でしばらく休憩すること
⑤中央でない囲まれた区域のかど
⑦外部からくること。病院に診療を受けに来ること
⑩物事の成功、失敗の分かれ目
⑫調理方法の一つ。これをすることで色よく仕上がります
⑭入れ物、箱、容器など。○○○○船
⑯石灰岩の一種。貝殻などの化石を含むこともあり、灰白色で軟らか
⑰とおり○○、にわか○○、恵みの○○
⑲たたいて壊すこと。好ましくない習慣などを取り除くこと

横のカギ

①市場価格の変動により売値が定まらないその時の商品としての価格
③夏と冬に支給される特別の手当。賞与とも呼ばれる
⑥実が赤く熟しても洗みの抜けないもの
⑧植物などの繊維を絡ませながら薄く平にしたもの。○○飛行機、○○風船
⑨検査などで、ある刺激に対して反応のないこと。陽性の反対
⑪木材やコンクリートなどを垂直に立てて建築物の支えとするもの
⑬あることや人に心を奪われること
⑮旅行者や通行人を襲い、衣服、持ち物などを奪うこと
⑰代表的な川釣りの魚。塩焼きが有名
⑱目論見や計画のこと
⑳情報の記録、伝達などに用いられる装置。新聞・テレビなどの情報媒体のこと
㉑○○ことば、なの○○、○○咲かいじさん

ごたえ　A　B　C　D　E　F

前回号のクロスワードパズルの答えは、「アカイハネ」でした。図書カードプレゼントの当選者については、発送をもってかえさせていただきました。

応募方法　はがき又はFAXに、①こたえ ②氏名 ③住所 ④年齢 ⑤今回号で特に関心があった記事（複数回答可）⑥「福祉パレット」を読まれた感想を書いてお送りください。正解者の中から抽選で５名に図書カードをプレゼントします。

送り先　〒617－0002　向日市寺戸町西野辺1－7　向日市福祉会館内
向日市社協　地域福祉推進課　FAX.933－4425

締め切り　令和６年４月30日(火)まで必着

福祉パレット３月号
令和６年３月発行

●編集・発行：社会福祉法人 向日市社会福祉協議会　〒617-0002 京都府向日市寺戸町西野辺1-7
●TEL.075-932-1960　FAX.075-933-4425　●URL：https://muko-shakyo.or.jp/　●E-mail：info@muko-shakyo.or.jp
●広報誌「福祉パレット」は赤い羽根共同募金の配分金を財源として年３回（３月・７月・10月）発行しています。　向日市社協　検索

むこう市社協だより

福祉パレット

令和６年
３月号

お互いさまで支え合う
地域づくり

デイサービスでの整髪ボランティア

ボランティア活動の“はじめの一歩”

ボランティアセンターに登録しよう！

ボランティアセンターは、ボランティアに関する相談の総合窓口です。ボランティアに関する情報提供のほか、地域でボランティアを行っている個人・団体の活動の支援や相談を行っています。また、「ボランティア活動をしたい人」と「ボランティアの手助けが必要な人」「ボランティアに来てほしい施設」をつなげる役割を担い、助け合い・支え合いの輪を広げています。

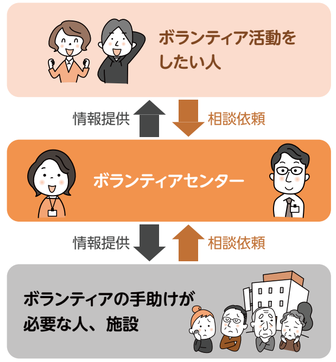

先輩ボランティアさんに聞きました！

ボランティア連絡会

副会長 岩田 紀子さん　会長 佐野 とし子さん　副会長 小林 茂樹さん

どんな人たちが参加しているのですか？

小林さん　50～80代の人が中心です。退職後に何かやりたいという人や、得意なことや趣味を活かして人助けがしたい人など、参加のきっかけはさまざま。過去の役職や肩書は関係なく、ボランティア活動はみんなイチからのスタートです。

どんなやりがいや魅力を感じていますか？

岩田さん　たとえば、手話サークルでは小・中学校へ出前授業に行きます。見た目では分かりづらい障がいのことを学んで何か気づきを得たり、街で耳の聞こえない人に挨拶をしたりと、子どもたちの変化や成長を感じるのが嬉しい瞬間です。

佐野さん　ボランティア活動を通して仲間づくりができるのも魅力です。資格を必要としない活動もたくさんあり、特技がなくても大丈夫。時間があればどなたでも始められるので、気軽に参加してみてくださいね！

ボランティアセンターに登録して良かったことは？

小林さん・岩田さん・佐野さん　ボランティアセンターが、手助けが必要な人と登録団体との橋渡しをしてくれるので助かっていますね。また、助成金の情報を共有してもらえることで、活動の幅が大きく広がるので、ボランティアセンターへの登録をおすすめします！

お問合先 ▶ 向日市社協ボランティアセンター　TEL 932-1960

向日市社協ボランティアセンター LINE公式アカウント

ボランティアに特化したアカウントでは、ボランティア募集情報や講座情報を発信。チャット形式の相談も可能です。

こんなことができます

- 情報を発信
  各施設のボランティア募集を即時発信しニーズに対応
- イベント告知と発信
  ボランティア関連イベント情報を発信
- 相談・問い合わせ
  チャットでご相談・お問い合わせを受け付け

QRコードの読み取り方

スマートフォンのカメラをQRコードにかざし、画面の指示に従って操作してください。

※機種によっては特定のアプリをダウンロードする必要があります。

ボランティアセンター登録団体

向日市点訳サークル「きつつき」
視覚障がい者への点訳活動や点字の啓発

楽符点訳「おたまじゃくし」
視覚障がい者への琴の楽譜の点訳提供

上植野手話サークル「あすなろ」
聴覚障がい者の理解促進や手話普及活動

向日市要約筆記サークル「フレンド」
難聴者への要約筆記を通した情報保障

音訳サークル「愛フレンド」
視覚障がい者への広報誌等の音訳活動

サークル・プラス　ワン
福祉施設でのお手伝いやお話し相手

ボランティアグループひまわり
高齢者・障がい者・児対象の衣服リフォーム

プーフーウー京都（向日）
電子紙芝居を使用した福祉施設訪問

京ことばの会
京の文化語り継ぎ、京ことばを通した交流

むこうシニア
シニア世代を対象とした地域交流の場づくり

サロン・かぐやひめ
高齢者や障がい者のサロン開設の推進

カイロプラクティック地域普及委員会
カイロプラクティックの健康講座

ひだまり健康サークル
介護予防のための健康体操

アクティブエイジング
リンパケアを活用した介護予防活動

配食サービス「ぶどうの会」
地域の高齢者世帯への月1回のお弁当の配達

向日市さくらきっちん
子ども食堂・学習支援・食材提供

向日市子育て応援団
子育て世代の交流会・勉強会

詩吟を愛する会
詩吟を通したボランティア活動

向日レレ
ウクレレ演奏による福祉施設訪問活動

オカリナクラブ「フーガ」
オカリナ演奏による福祉施設訪問活動

乙訓南京玉すだれ保存会（サークル）
南京玉すだれや皿回しを通したイベント出演

むこうスタイルLabo
本の物々交換を通じた人との交流の場

非営利活動団体ふだんのくらしのしあわせ
中高生が自由にすごせる居場所づくり

飯の傍
竹林整備や竹を通した交流の場づくり

みんなのひろば　いろどり
不登校の子どもと保護者の居場所づくり支援

ピパ！
セカンドライフ
地域住民交流、高齢者の居場所づくり

犬・猫シッター
ぷんぷく
犬・猫の飼養が難しい方へのペット支援

日本ボーイスカウト　向日第一団
児童・青少年への体験型教育活動

介護予防　ココロとカラダを健康に 地域で取り組む介護予防に参加しませんか？

向日市には、介護サービス以外の選択肢としてもお茶会や体操、脳トレなど、介護予防活動に取り組む集いの場がたくさんあります。明日からできる健康づくりに、ぜひ挑戦してみませんか？ 向日市中地域包括支援センターにお気軽にご相談ください。

地域健康塾の参加者の声

みんなでワイワイ！ 次回が待ち遠しい！

地域の人に教えてもらって興味を持ったけれど、知り合いはいないし、**最初は参加することに不安**を感じていました。でも**思い切って参加してみる**と、周りの人が優しく声をかけてくれて、また**一人で参加している人もたくさんいて、安心しました。**健康チェックや体操は楽しく取り組める工夫がされているのもいいですね。みんなで和気あいあいといった雰囲気で、参加するようになってから声を出したり、**よく笑うようになりました。**今では、はやめに会場に行ってみんなとおしゃべりする時間も楽しんでいます。次の開催日がいつも待ち遠しいです！

連絡先 ▶ 向日市中地域包括支援センター　TEL 921－1550

はたらくデイ

デイサービスで、お仕事始めました!?「はたらくデイ」の取り組み

デイサービスセンターでは、利用者が楽しみながらできるプログラムを導入しています。そのプログラムのひとつが、「はたらくデイ」。地域の事業所等と連携し、受注した作業＝仕事（ふきん等への刺繍、持ち帰り寿司用の薬味を袋にセット等）に利用者が取り組むものです。自らの役割を見つけ、社会とつながり、達成感や満足感を得ることで、生きる活力につながります。新たな連携事業所を募集しています。ぜひご検討ください。

寺戸町「来迎寺」様の依頼
ふきんやハンカチにお地蔵様の刺繍を施します

上植野町「回転寿司喜楽」様の依頼
しょうゆ・わさび・ガリをセットして袋に詰めます

＼事業所のみなさまへ／

ご相談から納品までの流れ

1. 電話等でデイ職員と相談・受注
2. デイ職員と打ち合わせ
   - 作業内容確認
   - スケジュール調整
3. デイ職員が利用者へ作業内容を伝える
4. お仕事実施
5. 納品

お問合先 ▶ デイサービスセンター　TEL 931-3294